

成都市卫生健康行业人才评价管理平台账号相关操作指南

本内容适用于《成都市卫生健康行业人才评价管理平台》的申报人员进行申报的相关账号操作。

1 注册

如果您在本站点还没有账号，点击首页顶部【注册】链接，跳转到注册界面，进入注册界面：

注册账号相关要求：

- 1、注册时填写的账号、手机号、身份证号全站唯一，并且后续进入子系统进行申报的姓名、身份证号等由此而来，请务必保证填写信息的真实有效性。
- 2、如果您以前注册过，现在换了手机号，您就不需要再注册了，只需要登陆后进入个人中心，更换您绑定的手机号即可。
- 3、手机需接收手机验证码，依次填写注册信息即可。

个人注册

账户信息

*账 号 长度为6~20为字符

*身 份 证 号 15或18位身份证号码

*密 码 8~20位字符

弱 中 强

*确 认 密 码 8~20位字符

*电 子 邮 箱 建议使用常用邮箱

*联 系 手 机 建议使用常用手机

*手机验证码 6位数字

获取验证码

*真 实 姓 名 请输入真实姓名

性 别 男 女

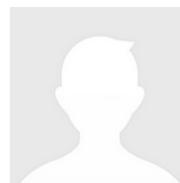

上传头像

我已阅读 [《用户服务协议》](#)，并自愿遵守该协议。

立即注册

2 登陆

当您已有账号，进入《成都市卫生健康行业人才评价管理平台》的首页后点击右上角顶部的【登录】链接，进入登陆界面，界面如下

登录提供两种方式：

方式一：账号+密码登录，输入账号名和正确的密码即可登录。

（注：账号可以是：注册时填写的自定义账号，也可以是您填写的身份证号码）

方式二：手机号+短信验证码，点击登录界面的【手机登录】可切换到手机登录
登录界面如下：

账号+密码登录

手机号+验证码登录

3 忘记密码

如果您注册账号后，忘记了您的登录密码，可以点击登录页面下方的【找回密码】链接，进入找回密码界面，按照界面提示步骤填写找回密码验证信息，通过后即可更换新密码。

第一步：输入找回密码的账号绑定的身份证号：输入正确的身份证后，系统会自动查询到该账号绑定的手机号，并显示到手机号对应的框中

这时您可以点击【获取验证码】，手机收到后，输入您收到的验证码点击【下一步】

第二步：验证通过后，输入修改的新密码，再重复输入一次新密码，点击确认即可。

3 修改绑定设置及信息

登录成功后，如果您需要变更您的注册相关信息，及帮的手机号、账号、身份证号，密码等，可点击页面上的【会员中心】进入个人会员信息页面
点击账号管理：

会员首页
账号管理
安全退出

用户信息

账号: angelina
真实姓名: 李英梅
性别: 女
联系手机: 177-0000-2
电子邮箱: 2454-0000.com
出生日期: 1990-01-01

个人资料：这里可以修改注册时填写的邮箱、姓名、民族、居住地等

会员首页
账号管理
个人资料
修改密码
账号绑定
安全退出

基本信息

您可以在这里更改您的基本信息，更改账号信息点此[绑定账号]!

身份证号 511-0000-0000
账号 ang-0000
手机号码 177603-0000
电子邮箱 245-0000.q.com
真实姓名 李英梅
民族 请输入民族
居住地址 四川省成都市武侯区
婚姻状况 未婚 已婚 离异
性别 男 女
 本人保证个人信息真实有效

保存

修改密码： 登录成功时，修改密码需要您输入以前的旧密码进行验证，再输入修改后的新密码，旧密码验证通过，则允许修改，保存即可；

修改密码注意事项：修改密码需

账号绑定：界面如下，在这里可以修改您绑定的账号、手机号、邮箱、身份证号

修改账号：点击【修改】弹出修改界面，输入新账号保存即可，这里账号需要按照不少于 6 位字符，且前 2 位字母开头，系统自动判断您输入的新账号是否存在，如果存在，修改失败，如果不存在则修改。

修改绑定的手机号：点击修改后弹出如下界面，这里如果您的新手机号（这里系统自动验证手机号是否存在，如果已经绑定到别的账号则不可用，没有则继续），点击【获取验证码】，收到验证码后，输入对应框中，保存即可；

手机号码: 177 [修改] 82 [修改]

绑定手机号码

手机号码

验证码

修改绑定的身份证号: 输入新的身份证号, 系统自动验证是否绑定过, 未绑定过则修改; 已绑定过则不能绑定。

身份证号: 5111 [修改] 3 [修改]

绑定身份证

身份证号